

Medizinische Kleintierklinik

Abteilung für Kardiologie
 Leiter: Dr. Gerhard Wess
 Veterinärstraße 13
 80539 München
 Tel.: 089/2180-2650
 Fax: 089/2180-6240

Böwing Dobermann, Draga

Patienten-Nr. 91776 Geschlecht
 Geburtsdatum 21.11.2009 Grösse
 Alter 3 Gewicht

Langzeit EKG

Auswertung 10.01.2013 Dauer 24:00
 Von 08.01.13 (14:48) Bis 09.01.13 (14:48)

Zusammenfassung			Herzfrequenz-bezogene Ereignisse			Ventrikuläre Ereignisse		
QRS	gesamt	88825	SVES		3			
HF	maximal	125 08:19		max/Std	1 14:48			
	mittel	62 15:21	Fehl. QRS		1359			
	minimal	42 04:58		längste	4,2 s 07:21			

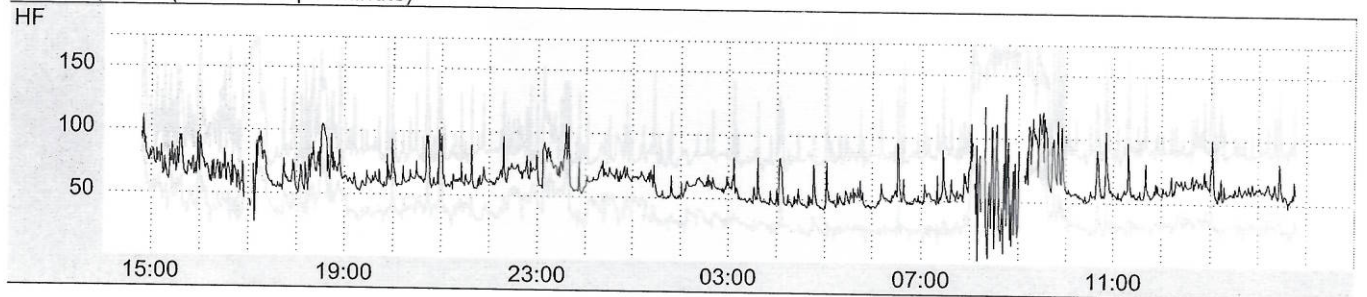
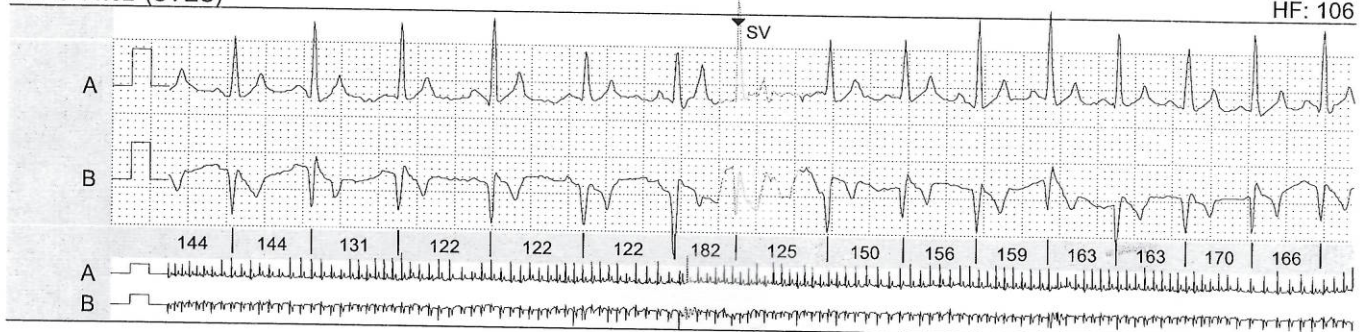
Herzfrequenz (Mittelwerte pro Minute)**SVES 14:52 (SVES)****Befund/Beurteilung**

Im 24-Stunden EKG wurden bei Draga lediglich 3 supraventrikuläre Extrasystolen festgestellt. Die Herzultraschalluntersuchung war unauffällig. Der Biomarker ultrasensitives kardiales Troponin I (cTnI) war nicht erhöht. Es ergeben sich daher zum momentanen Zeitpunkt keine Hinweise auf das Vorliegen einer Dobermann Kardiomyopathie.

Wir empfehlen eine kardiologische Kontrolle in 12 Monaten.

Der Schilddrüsenwert T4 war erniedrigt. Da dies ein Hinweis sein kann auf eine Schilddrüsenunterfunktion, empfehlen wir eine erneute Kontrolle dieses Werts in 3 Monaten oder falls Draga Symptome wie Hautprobleme oder Verhaltensänderungen zeigt.

Für eventuelle Rückfragen stehen wir Ihnen selbstverständlich jederzeit gerne zur Verfügung!

Mit freundlichen Grüßen,

Alexandra Seuß
 Tierärztin
 Team Kardiologie

Dr. Gerhard Wess
 Diplomate ACVIM Kardiologie
 Diplomate ECVIM Kardiologie
 Diplomate ECVIM Innere Medizin